

Městys Jedovnice

Havlíčkovo náměstí 71, 679 06 Jedovnice

Naše značka: MJED 3054/2022 ze dne 22. 08. 2022

Úřad Městysse Jedovnice zveřejňuje podle ustanovení §39 odst. 1 zákona o obcích (obecní zřízení) ve znění pozdějších předpisů

z á m ě r

prodeje části pozemku p. č. 1747/1 ostatní plocha o výměře 117 m² v k. ú. Jedovnice, zapsané u katastrálního úřadu Blansko na LV č. 1 pro obec Jedovnice. Z pozemku p. č. 1747/1 bude geometrickým plánem oddělena část o výměře 117 m² dle přílohy č. 1, která je součástí tohoto dokumentu.

Tento záměr byl schválen na schůzi rady dne 09. 08. 2022 usnesením č. 59/10.

Písemné nabídky mohou zájemci podat na Úřadu městysse Jedovnice do 08. 09. 2022 do 14:00 hod.

Bližší informace na Úřadu městysse Jedovnice, dveře č. 5 - Olga Keprtová, tel. 516 528 214.

Městys Jedovnice si vyhrazuje právo kdykoliv od tohoto záměru odstoupit.

Nabídky podávejte pouze na předtištěném formuláři, který najdete na stránkách v sekci „**Dokumenty ke stažení – majetek obce**“, nebo k vyzvednutí na radnici městysse Jedovnice.

Olga Keprtová
referent majetku

Vyvěšeno dne: 22. 08. 2022

Sňato dne:

Vyvěšeno na elektronické úřední desce: 22. 08. 2022

Sejmuto z elektronické úřední desky:

1747/1

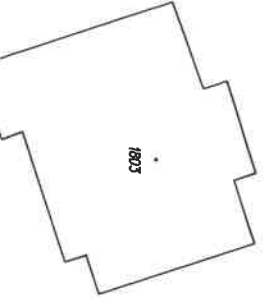
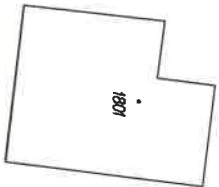
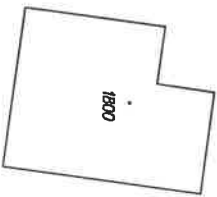
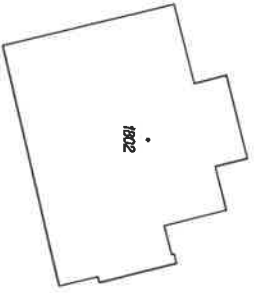
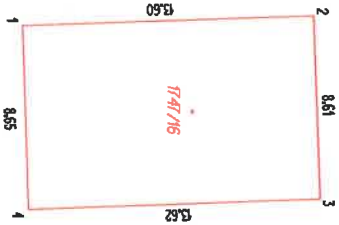

VÝKAZ DOSAVADNÍHO A NOVÉHO STAVU ÚDAJŮ KATASTRU NEMOVITOSTÍ

Dosavadní stav		Nový stav		Doprověření na základě údajů z předcházejících výkazů						
Označení pozemku parc. číselm	Výměra parcely ha	Druh pozemku pozemku parc. číselm	Výměra parcely ha	Typ stavu by	Díl pozemku z pozemku označeného evidenční	Podíl poz. evidenci	Podíl poz. evidenci	Podíl poz. evidenci	Podíl poz. evidenci	Podíl poz. evidenci
1747/1	17 17 08	ostatní pozemky	17 15 91	ostatní pozemky	0	1747/1	1	17 15 91		
	17 17 08		17 17 08	zast. pl. rod. nřiv.	2	1747/1	1	17 17		

Seznam souřadnic (S-JTSK)

Číslo bodu	Souřadnice pro zápis do KN	Kód kvality	Poznámka
1	585396,85 1146005,46	3	roh budovy
2	585397,40 1145991,90	3	roh budovy
3	585388,81 1145991,53	3	roh budovy
4	585388,21 1146005,11	3	roh budovy

GEOMETRICKÝ PLÁN

vyznačení budovy a rozdělení pozemku

<p>Vyvedl: GB - geodézie spol. s r.o. pracoviště Blansko Svatéhova 2359/6, 678 01 Blansko</p> <p>Číslo plánu: 1904 - 10096/2022</p> <p>Okres: Blansko</p> <p>Obec: JEDOVNICE</p> <p>Kat. území: BLANSKO 4-322</p> <p>Mapový list: DKM, BLANSKO 4-322</p> <p>Doposledním využitím pozemku bude poskytnuta možnost zastavění se v jeho sá a přidělení neuvolněných ploch v rámci, kde a byly označeny předcházejícím zjednotěním</p>	<p>Geometrický plán ověřil úředně oprávněný zeměměřičský inženýr:</p> <p>Jméno příjmení: Ing. Ivana Mročková</p> <p>Číslo povolení: 2698/2014</p> <p>Číslo: 70/2022</p>	<p>Smlouva ověřil úředně oprávněný zeměměřičský inženýr:</p> <p>Jméno příjmení:</p> <p>Číslo povolení: 2698/2014</p> <p>Číslo: 70/2022</p>	<p>Tento stavební a přenosní rozhodnutí je vykonáváno podle ustanovení v dokumentaci katastrálního úřadu. Ověření stavebního geometrického plánu v listinné podobě.</p>
--	--	--	---