

INFORMACE O ZÁMĚRU OLOMOUCKÉHO KRAJE

ODPRODAT NEMOVITÝ MAJETEK

RADA OLOMOUCKÉHO KRAJE

v souladu s ustanovením § 18 odst. 1) zákona č. 129/2000 Sb., o krajích (krajských zřízeních), ve znění pozdějších předpisů, zveřejňuje záměr Olomouckého kraje **odprodat** tento nemovitý majetek:

stavby:

- 1) Jedovnice, č.e. 280, rod. rekr. (stavba stojí na pozemku parc. č. 1967 zast. pl. a nádvoří o výměře 49 m² ve vlastnictví městyse Jedovnice),
- 2) Jedovnice č.e. 281, rod. rekr. (stavba stojí na pozemku parc. č. 1968 zast. pl. a nádvoří o výměře 47 m² ve vlastnictví městyse Jedovnice),
- 3) Jedovnice č.e. 290, rod. rekr. (stavba stojí na pozemku parc. č. 1966 zast. pl. a nádvoří o výměře 48 m² ve vlastnictví městyse Jedovnice),
- 4) Jedovnice, č.e. 291, rod. rekr. (stavba stojí na pozemku parc. č. 1973 zast. pl. a nádvoří o výměře 49 m² ve vlastnictví městyse Jedovnice),

vše v k.ú. a obci Jedovnice, vše z vlastnictví Olomouckého kraje, z hospodaření Správy silnic Olomouckého kraje, příspěvkové organizace, za minimální kupní cenu ve výši 1 040 000 Kč za každou stavbu rod. rekr., když jednotlivé nabídky budou přijímány v uzavřených obálkách. Nabyvatel uhradí veškeré náklady spojené s převodem vlastnického práva a správní poplatek spojený s návrhem na vklad vlastnického práva do katastru nemovitostí.

Cenové nabídky s uvedením případného účelu využití předmětných nemovitostí prosím zašlete nebo osobně doručte v termínu od 27. 6. 2022 do 25. 8. 2022 do 13.00 hod. na adresu: Olomoucký kraj, komise pro majetkoprávní záležitosti Rady Olomouckého kraje, Jeremenkova 40a, 779 00 Olomouc.

Nabídku je nutno zaslat ve dvou uzavřených obálkách a v levém horním rohu obálek výrazně uvést slova „neotvírat – cenová nabídka – Jedovnice č.e....“ (k vybrané stavbě je nutno uvést i příslušné č.e.). Na obálce musí být rovněž uvedena doručovací adresa zájemce. Za včas doručené se považují nabídky, které byly Olomouckému kraji na uvedenou adresu v uvedeném termínu doručeny.*

Žádosti, podněty a připomínky k tomuto záměru Olomouckého kraje se přijímají do 25. 8. 2022 do 13.00 hod. na adrese: Krajský úřad Olomouckého kraje, odbor majetkový, právní a správních činností, Jeremenkova 40a, 779 00 Olomouc.

Doba zveřejnění záměru: od 27. 6. 2022 do 25. 8. 2022

Zveřejněno: 27. 6. 2022

Svěšeno:

kontakty: Bc. Veronika Juřenová – v.jurenova@olkraj.cz, tel. 585 508 130

Dne 22. 6. 2022 vyhotovila Bc. Juřenová

INFORMACE O ZÁMĚRU OLOMOUCKÉHO KRAJE

*Nabídku vložte do jedné obálky s označením nabídky a tuto obálku poté vložte do druhé obálky a opět uveďte název nabídky.

Pro další jednání v předmětné záležitosti prosím uveďte do nabídky Vaši přesnou adresu a telefonický kontakt, popřípadě e-mailovou adresu.

RADA OLOMOUCKÉHO KRAJE

v souladu s ustanovením § 18 odst. 1) zákona č. 136/2006 Sb., o krajských zřizováních, ve znění pozdějších předpisů, zveřejňuje záměr Olomouckého kraje dopravit nemovný majetek:

stavby:

- 1) Jedovnice, č. p. 280, rod. text. (stavba stojí na pozemku parc. č. 1987 zast. pl. a nádv. o výměře 48 m² ve vlastnictví městyse Jedovnice),
- 2) Jedovnice č. p. 281, rod. text. (stavba stojí na pozemku parc. č. 1988 zast. pl. a nádv. o výměře 47 m² ve vlastnictví městyse Jedovnice),
- 3) Jedovnice č. p. 286, rod. text. (stavba stojí na pozemku parc. č. 1989 zast. pl. a nádv. o výměře 48 m² ve vlastnictví městyse Jedovnice),
- 4) Jedovnice, č. p. 281, rod. text. (stavba stojí na pozemku parc. č. 1973 zast. pl. a nádv. o výměře 49 m² ve vlastnictví městyse Jedovnice).

vše v k.ú. a obci Jedovnice, vše z vlastnictví Olomouckého kraje, z hospodárení Špičky státní Olomouckého kraje, příspěvkové organizace, za minimální kupní cenu ve výši 1 040 000 Kč za každou stavbu rod. text., když jednotlivé nabídky budou přijímány v uzavřených obálkách. Připravení uchazeči mohou požádat o předvedení vlastnického práva a kontrolní pečetěk spojené s náhledem na výhled vlastnického práva do katastru nemovitostí.

Čtené nabídky a uvedení předpokládaných výdajů předložte v uzavřených obálkách do 13.00 hod. na adresu: Olomoucký kraj, Komise pro majetkoprávní záležitosti Rady Olomouckého kraje, Jarmankova 40a, 779 00 Olomouc.

Nabídka je nutno zaslat ve dvou uzavřených obálkách: a) v levém horním rohu obálky výrazně uveďte slova: "stavba - čtené nabídky - Jedovnice č. p. ...". (k výrazné stavbě je nutno uvést i příslušné č. p. této obálky musí být rovněž uvedena doručovací adresa zájemce. Za výsoké důvěry se považují nabídky, které byly Olomouckému kraji na uvedenou adresu v uvedeném termínu doručeny.

Zároveň mohou být přijímány a přijímány k konání záměru Olomouckého kraje se přijímají do 28. 8. 2022 do 13.00 hod. na adresu: Krajský úřad Olomouckého kraje, odbor majetkový, první a správní oddělení, Jarmankova 40a, 779 00 Olomouc.

Doba zveřejnění záměru: od 27. 8. 2022 do 28. 8. 2022

Zveřejněno: 27. 8. 2022

Švešeno:

Kontakty: Bc. Veronika Jurešová - v.juresova@okraj.cz, tel. 585 508 130

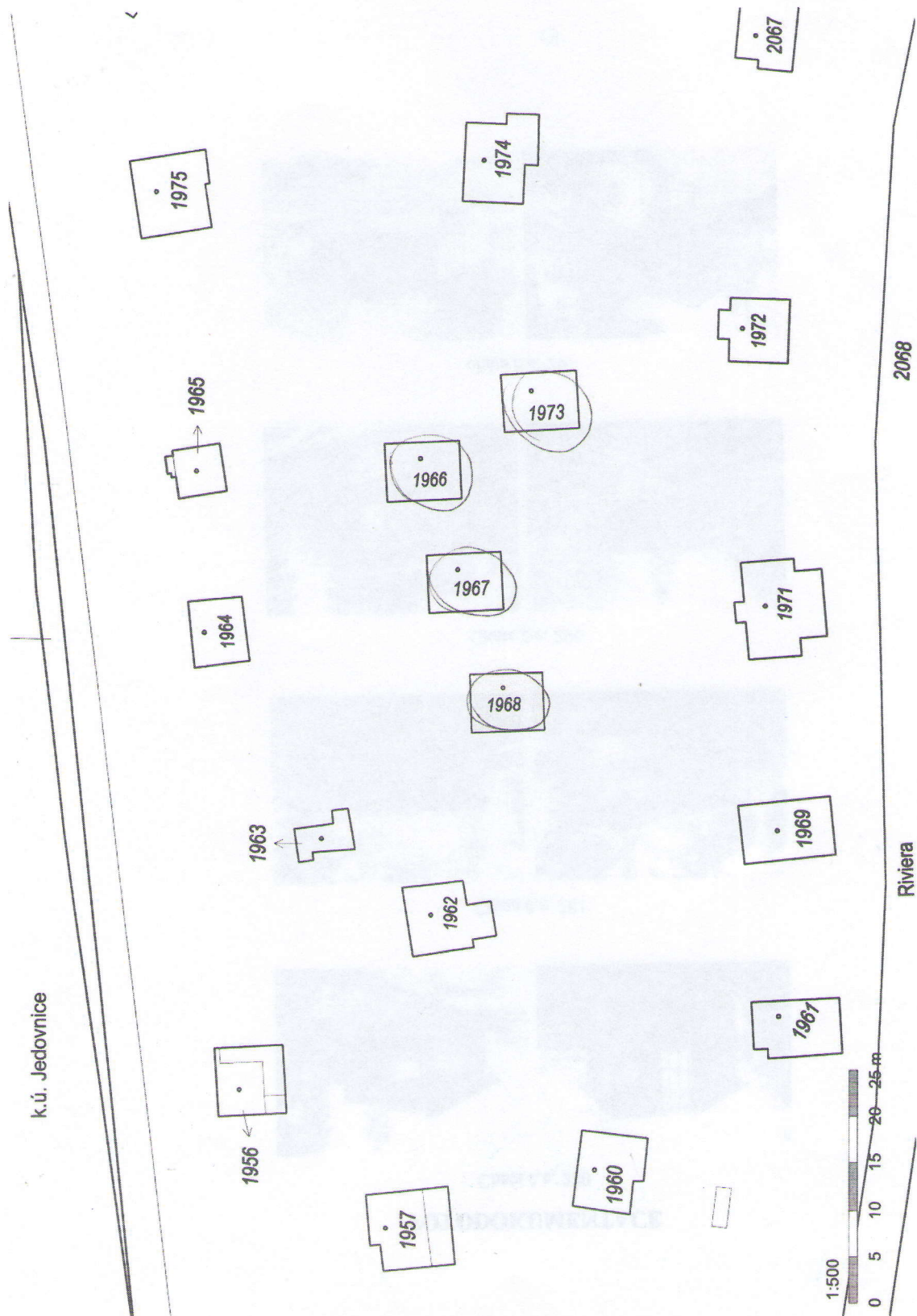

FOTODOKUMENTACE

Chata č.e. 280

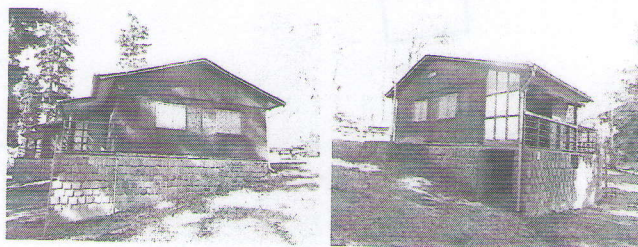

Chata č.e. 281



Chata č.e. 290

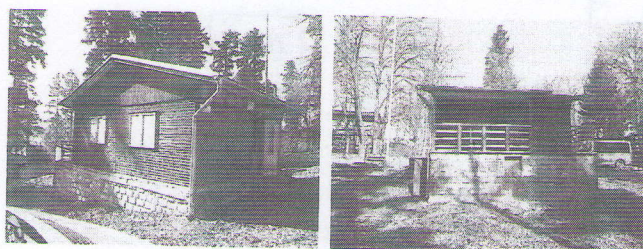

chata č.e. 291

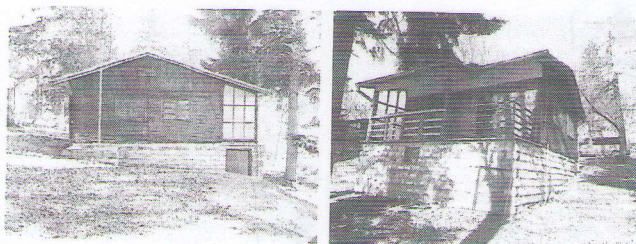

Interiér chat, sklep a jímka

