

Městys Jedovnice

Havlíčkovo náměstí 71, 679 06 Jedovnice

Naše značka: MJED 3634/2019 12. 11. 2019

Úřad Městysse Jedovnice zveřejňuje podle ustanovení §39 odst. 1 zákona o obcích (obecní zřízení) ve znění pozdějších předpisů

z á m ě r

směny pozemků v souladu s GP číslo 1515 – 10018/2019, nově vzniklý pozemek p. č. 2456/75 o výměře 82 m², orná půda, ve vlastnictví městyse Jedovnice s nově vzniklým pozemkem p. č. 2456/74

o výměře 167 m², orná půda ve vlastnictví soukromé osoby.

Vše v k. ú. Jedovnice, zapsané u katastrálního úřadu Blansko

na LV č. 1 pro obec Jedovnice.

Tento záměr byl schválen na schůzi rady dne 05. 11. 2019 usnesením č. 17/8.

Písemné nabídky mohou zájemci podat na Úřadu městyse Jedovnice do 28. 11. 2019 do 15:00 hod.

Bližší informace na Úřadu městyse Jedovnice, dveře č. 5 - Olga Keprtová, tel. 516 528 214.

Městys Jedovnice si vyhrazuje právo kdykoliv od tohoto záměru odstoupit.

Nabídky podávejte pouze na předtištěném formuláři, který najdete na stránkách v sekci „**Dokumenty ke stažení – majetek obce**“, nebo k vyzvednutí na radnici městyse Jedovnice.

Olga Keprtová
referent majetku

Vyvěšeno dne: 12. 11. 2019

Sňato dne:

Vyvěšeno na elektronické úřední desce: 12. 11. 2019

Sejmuto z elektronické úřední desky:

Výkaz údajů o bonitovaných půdně ekologických jednotkách (BPEJ) k parcelám nového stavu						
Parcelní číslo podle katastru nemovitostí evidence	Kód BPEJ	Parcelní číslo podle katastru nemovitostí evidence		Kód BPEJ	Výměra ha m2	BPEJ na dílu parcely
		ha	m2			
463/67	55900	7	65			
463/75	55900	1	07			
463/76	55900	1	52			
2456/4	55900	76	76			
2456/5	55900	71	57			
2456/72	55900	10	68			
2456/73	55900	7	17			
2456/74	55900	1	67			
2456/75	55900	82				
2456/76	55900	10	22			
2456/77	55900	4	43			
2456/78	55900	2	43			

Seznam souřadnic (S-JTSK)

Číslo bodu	Souřadnice pro zápis do KN		Kód kvality	Poznámka
	Y	X		
1	586137,40	1145523,17	3	doč.stab.-dřev.kolík-bod ohrožen
2	586181,06	1145554,62	3	doč.stab.-dřev.kolík-bod ohrožen
3	586207,14	1145573,41	3	doč.stab.-dřev.kolík-bod ohrožen
4	586209,35	1145575,00	3	doč.stab.-dřev.kolík-bod ohrožen
6	586181,36	1145509,47	3	doč.stab.-dřev.kolík-bod ohrožen
7	586207,67	1145528,40	3	doč.stab.-dřev.kolík-bod ohrožen
8	586210,13	1145530,17	3	doč.stab.-dřev.kolík-bod ohrožen
9	586140,26	1145479,91	3	doč.stab.-dřev.kolík-bod ohrožen
10	586139,83	1145524,92	3	doč.stab.-dřev.kolík-bod ohrožen
11	586174,36	1145504,44	3	doč.stab.-dřev.kolík-bod ohrožen
12	586193,84	1145518,45	3	doč.stab.-dřev.kolík-bod ohrožen
13	586152,85	1145534,30	3	doč.stab.-dřev.kolík-bod ohrožen
14	586172,32	1145546,33	3	doč.stab.-dřev.kolík-bod ohrožen
15	586137,30	1145533,76	3	doč.stab.-dřev.kolík-bod ohrožen
16	586136,18	1145440,46	3	doč.stab.-dřev.kolík-bod ohrožen
17	586181,60	1145474,15	3	doč.stab.-dřev.kolík-bod ohrožen
18	586209,19	1145583,74	3	doč.stab.-dřev.kolík-bod ohrožen
19	586207,03	1145582,37	3	doč.stab.-dřev.kolík-bod ohrožen
20	586209,96	1145542,60	3	doč.stab.-dřev.kolík-bod ohrožen
21	586211,19	1145453,21	3	doč.stab.-dřev.kolík-bod ohrožen
22	586211,30	1145222,41	3	doč.stab.-dřev.kolík-bod ohrožen
24	586180,99	1145564,22	3	doč.stab.-dřev.kolík-bod ohrožen
25	586181,13	1145536,03	3	doč.stab.-dřev.kolík-bod ohrožen

VÝKAZ DOSAVADNÍHO A NOVEHO STAVU ÚDAJŮ KATASTRU NEMOVITOSTÍ

Dosaavadní stav										Nový stav			
Označení pozemku parc. číslem	Výměra parcely ha m2	Druh, vzorek, Způsob využití	Omezení pozemku číslem	Výměra parcely ha m2	Druh pozemku Způsob využití	Typ stavby Způsob využití	Zeměpisná adresa	Plocha zastavěného území	Plocha zastavěného území v zastavěném území	Výměra dílu			
										ha	m2		
463/67	10 24	travní p.	463/67	7 65	travní p.	0	0	463/67	143	7 65			
463/75	1 07	travní p.	463/75	1 07	travní p.	2	2	463/67	143	1 07			
2456/4	91 08	orná půda	463/76	1 52	travní p.	2	2	463/67	143	1 52			
2456/4	76 76	orná půda	2456/4	76 76	orná půda	0	0	2456/4	2339	76 76			
2456/4	1 67	orná půda	2456/4	1 67	orná půda	2	2	2456/4	2339	1 67			
2456/72	10 22	orná půda	2456/72	10 22	orná půda	2	2	2456/4	2339	10 22			
2456/73	2 43	orná půda	2456/73	2 43	orná půda	2	2	2456/4	2339	2 43			
2456/75	71 57	orná půda	2456/75	71 57	orná půda	0	0	2456/5	1	71 57			
2456/76	10 68	orná půda	2456/76	10 68	orná půda	2	2	2456/5	1	10 68			
2456/77	7 17	orná půda	2456/77	7 17	orná půda	2	2	2456/5	1	7 17			
2456/75	82	orná půda	2456/75	82	orná půda	2	2	2456/5	1	82			
2456/77	4 43	orná půda	2456/77	4 43	orná půda	2	2	2456/5	1	4 43			
463/65	24 42	travní p.	463/65	24 42	travní p.	0	0		10002				
463/68	1 81	travní p.	463/68	1 81	travní p.	0	0		1				
2456/6	16 88	orná půda	2456/6	16 88	orná půda	0	0		1257				
	2 39 10			2 39 10									

Zpřesnění geometrického a polohového určení pozemku podle § 50, odstavce 1, písm. a) katastrálního zákona navržena v tomto geometrickém plánu za v katastru nemovitostí provést jen na základě Souhlasného prohlášení.

GEOMETRICKÝ PLÁN

Geometrický plán vypracoval: Ing. Libor Svoboda	Státní úřad zeměměřičský a katastrální úřad
Číslo polohy a seznamu údajů: 491/25	Číslo polohy a seznamu údajů: 491/25
Číslo: 69/2019	Číslo: 69/2019
Název listiny a předmět: rozdělení pozemku	Název listiny a předmět: rozdělení pozemku
Výsledil: GS - geometrie Brno spol. s. r. o.	Výsledil: GS - geometrie Brno spol. s. r. o.
Smluvní číslo: 678 01 Blansko	Smluvní číslo: 678 01 Blansko
Číslo plánu: 1515 - 10018/2019	Číslo plánu: 1515 - 10018/2019
Okres: Blansko	Okres: Blansko
Obec: Jedovnice	Obec: Jedovnice
Měnový list: DKM, Blansko 4 - 2 / 41	Měnový list: DKM, Blansko 4 - 2 / 41

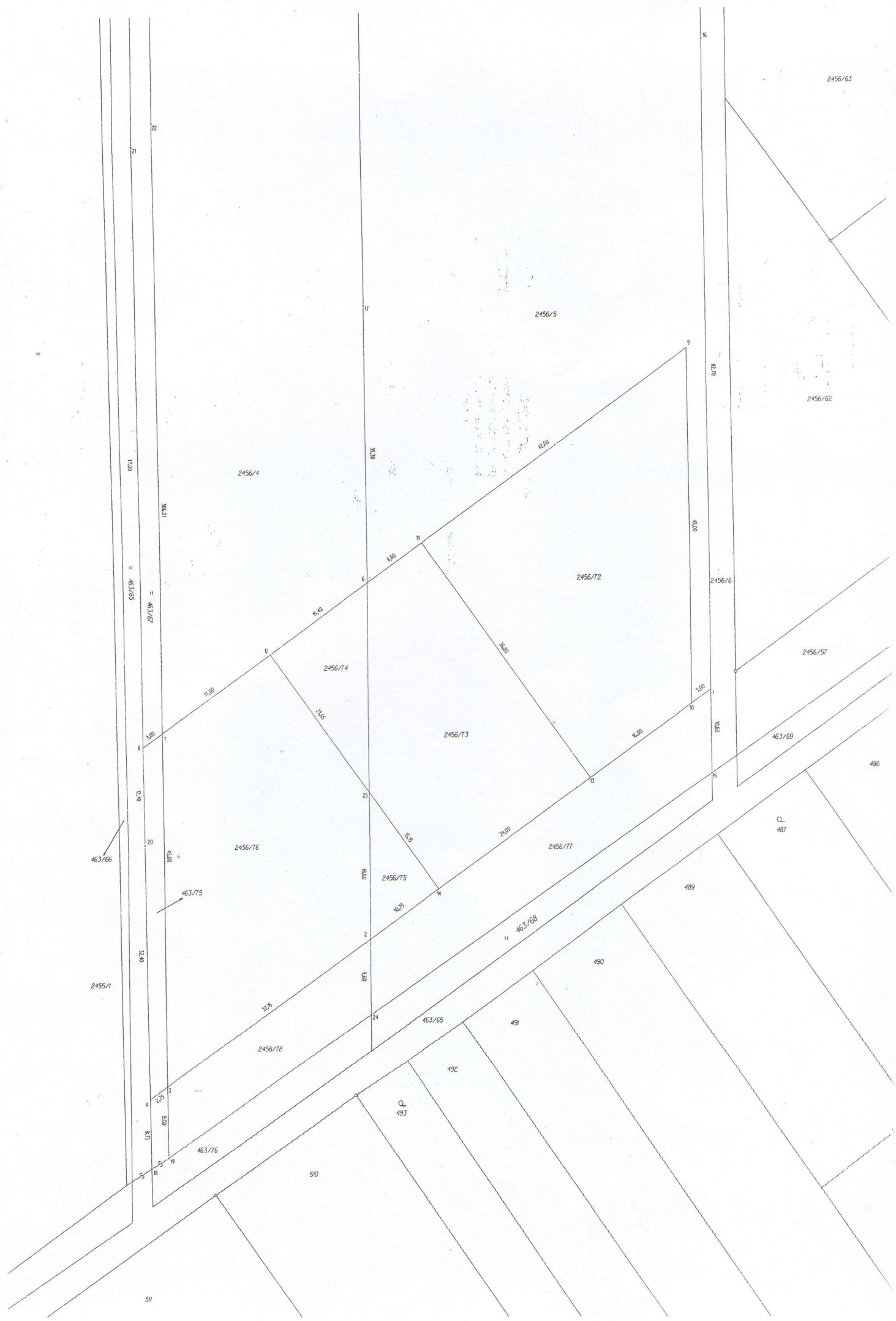

2456/63

2456/5

2456/62

2456/4

2456/72

2456/57

2456/74

2456/73

463/69

486

2456/76

2456/77

Q.L. 487

463/66

463/75

2456/75

489

2455/1

463/68

490

2456/78

463/65

491

492

Q. 493

463/76

500

50